

ARMADURA COM COMPRIMENTO VARIÁVEL				
Nº	QUANT	C. VAR (cm)	C. UNIT (cm)	C. TOTAL (cm)
A	8	283	477	3816
B	4	291	485	1940
C	4	300	494	1976
D	8	308	502	4016
E	4	317	511	2044

RELAÇÃO DO AÇO				
AÇO	N	DIAM (mm)	QUANT	C. TOTAL (cm)
CA50	1	6.3	16	232
	2	8.0	45	235
	3	8.0	18	496
	4	8.0	30	193
	5	8.0	100	285
	6	8.0	26	936
	7	8.0	72	243
	8	8.0	8	232
	9	8.0	17	475
	10	8.0	28	652
	11	8.0	15	433
	12	10.0	5	198
	13	10.0	48	514
	14	12.5	44	VAR
	15	12.5	5	201
	16	12.5	56	755
	17	16.0	35	274
	18	16.0	56	VAR

RESUMO DO AÇO				
AÇO	DIAM (mm)	C. TOTAL (m)	QUANT + 0% (Barras)	PESO + 0% (kg)
CA50	6.3	37.1	4	9.1
	8.0	1303.1	109	514.2
	10.0	236.6	22	198.2
	12.5	646.7	54	623
	16.0	372	31	587.1
PESO TOTAL (kg)				
CA50	1891.6			

Volume de concreto (C-30) = 39.64 m³
Área de forma = 71.36 m²

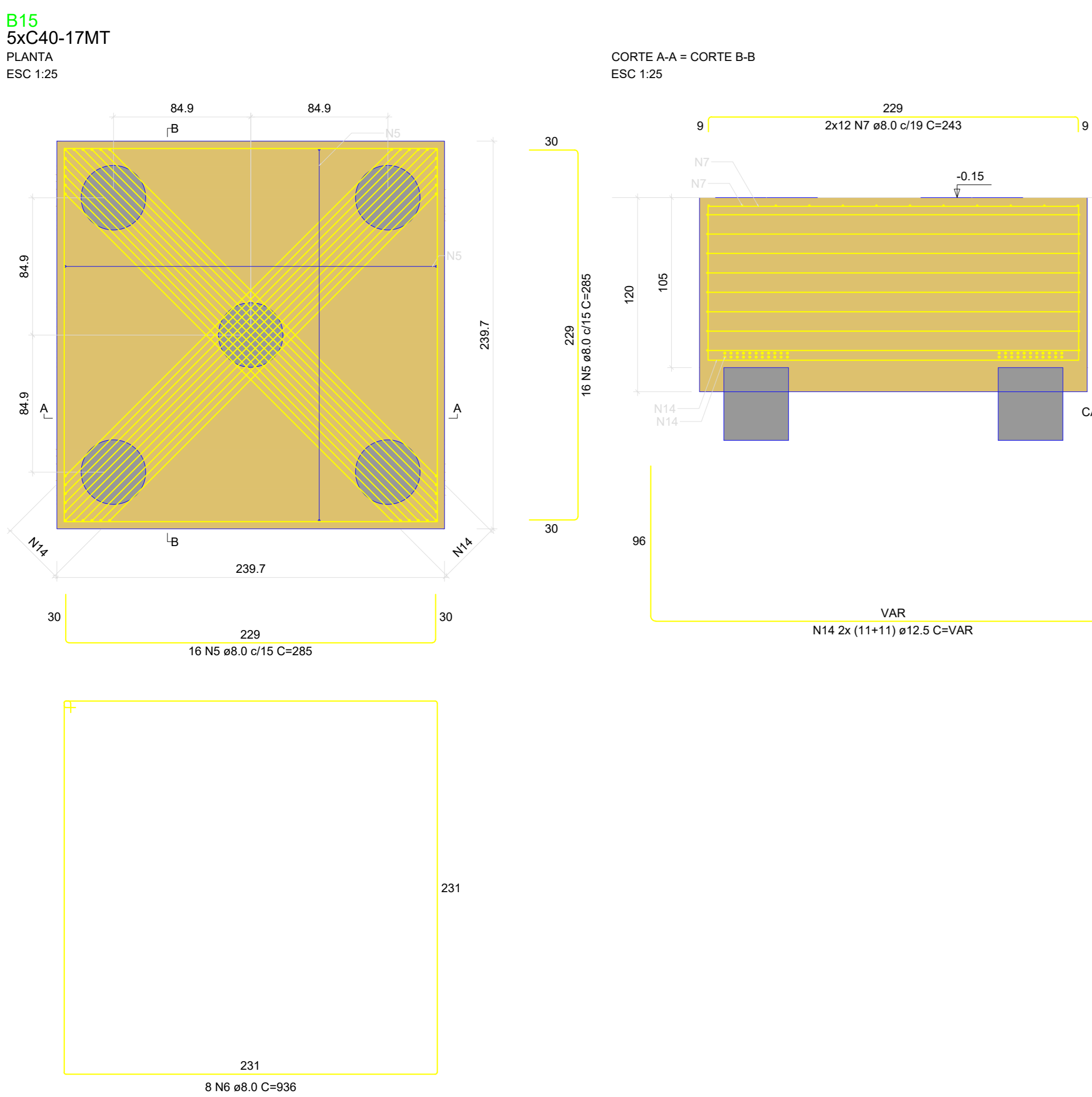

ARMADURA COM COMPRIMENTO VARIÁVEL				
Nº	QUANT	C. VAR (cm)	C. UNIT (cm)	C. TOTAL (cm)
A	8	283	469	3752
B	8	291	477	3816
C	8	298	484	3872
D	8	306	492	3936
E	8	314	500	4000
F	4	322	508	2032

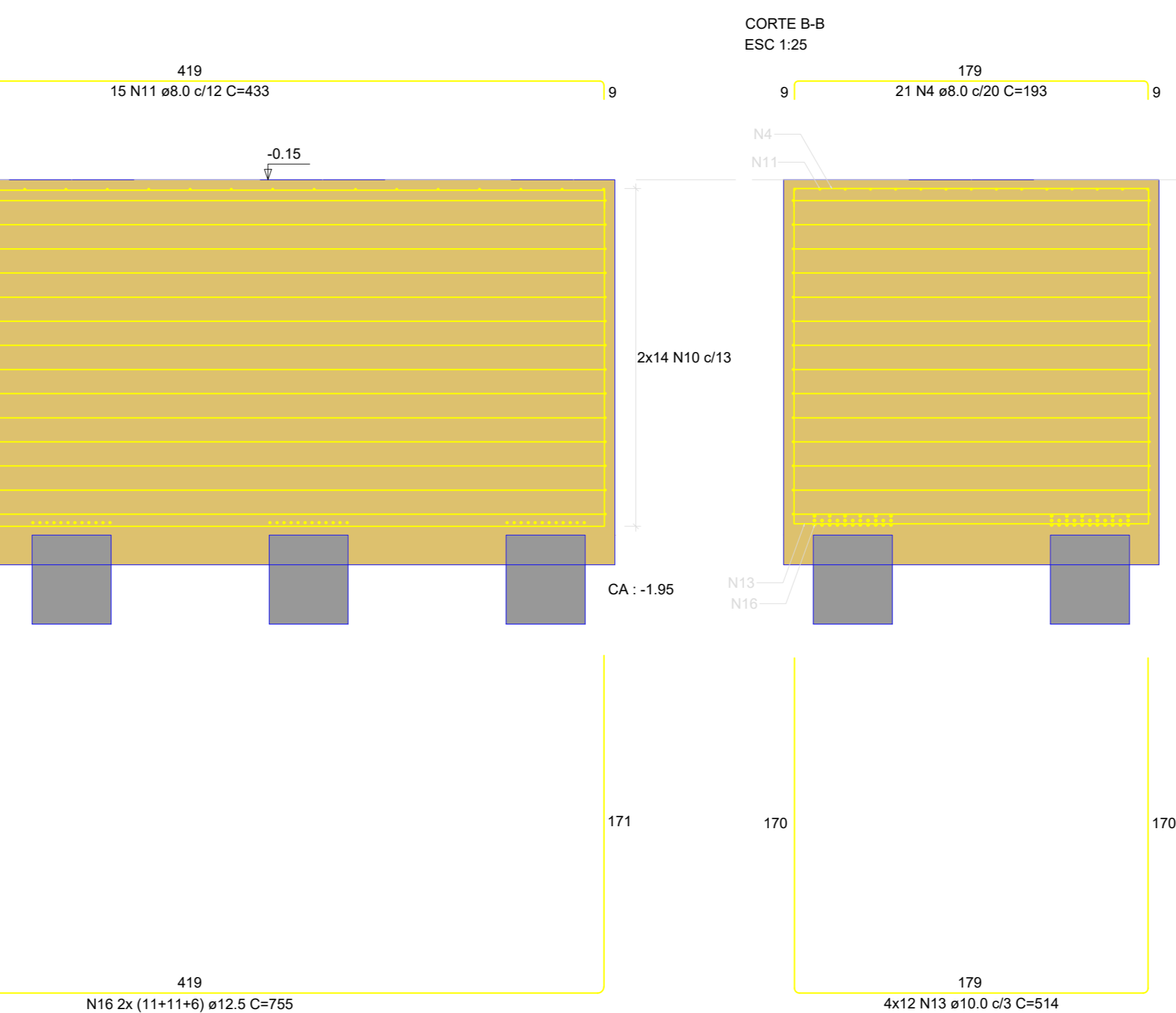
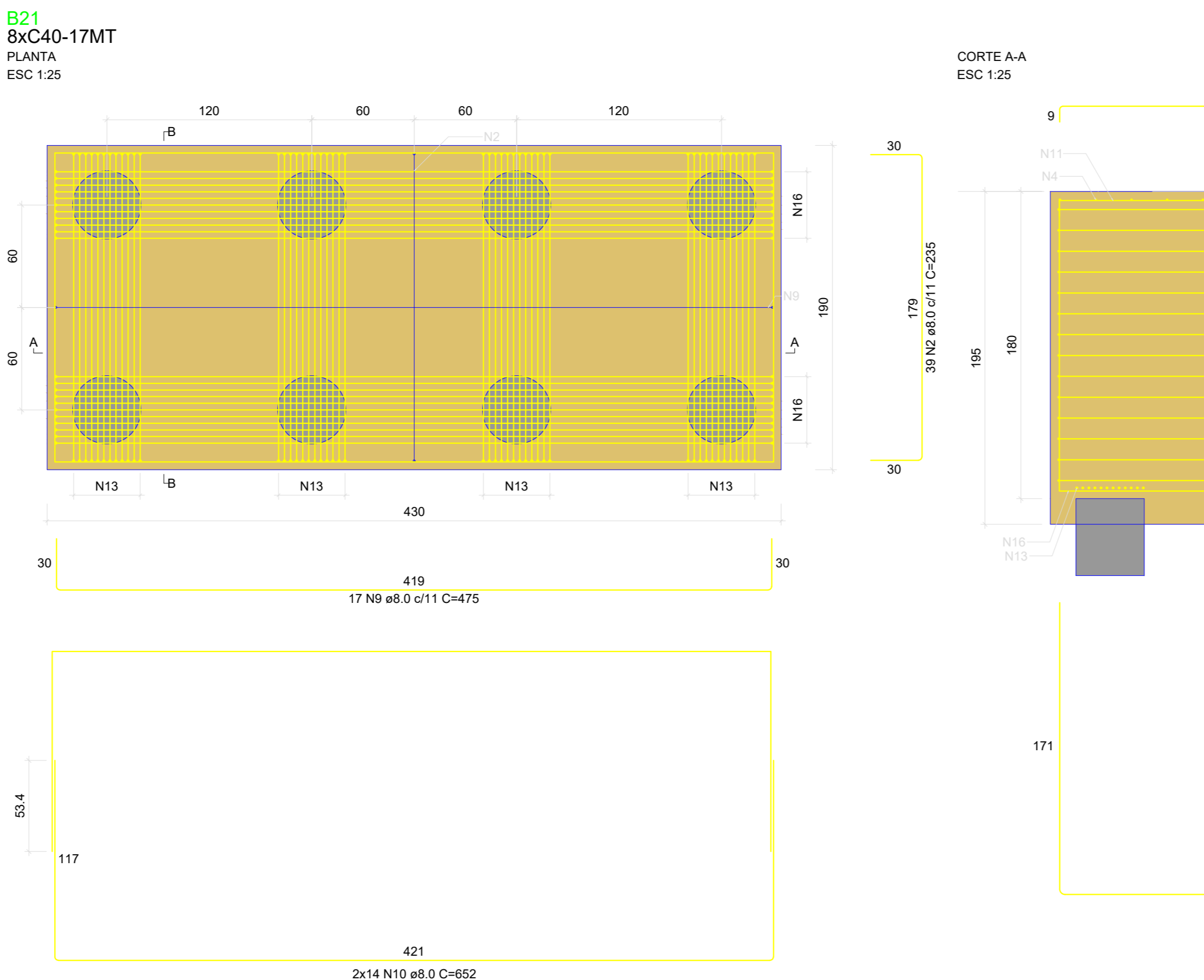
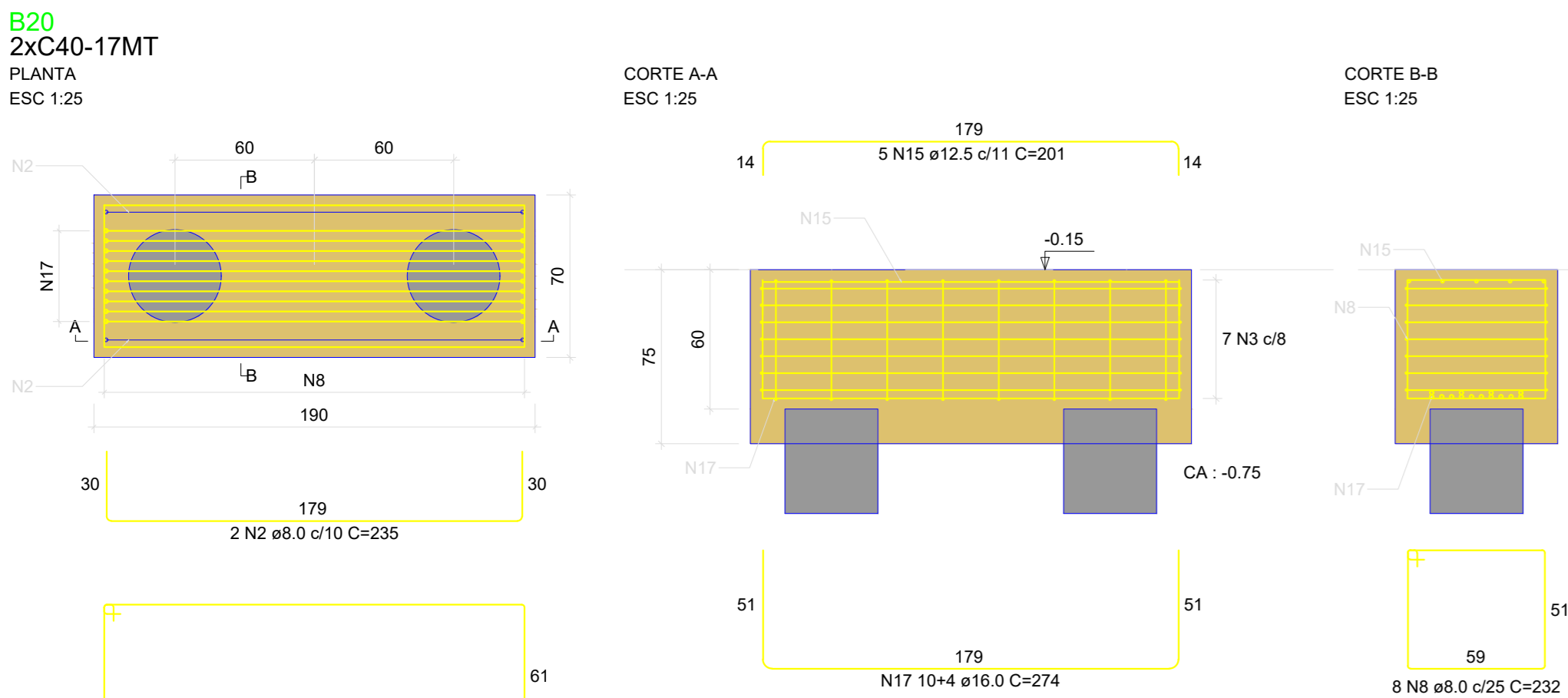
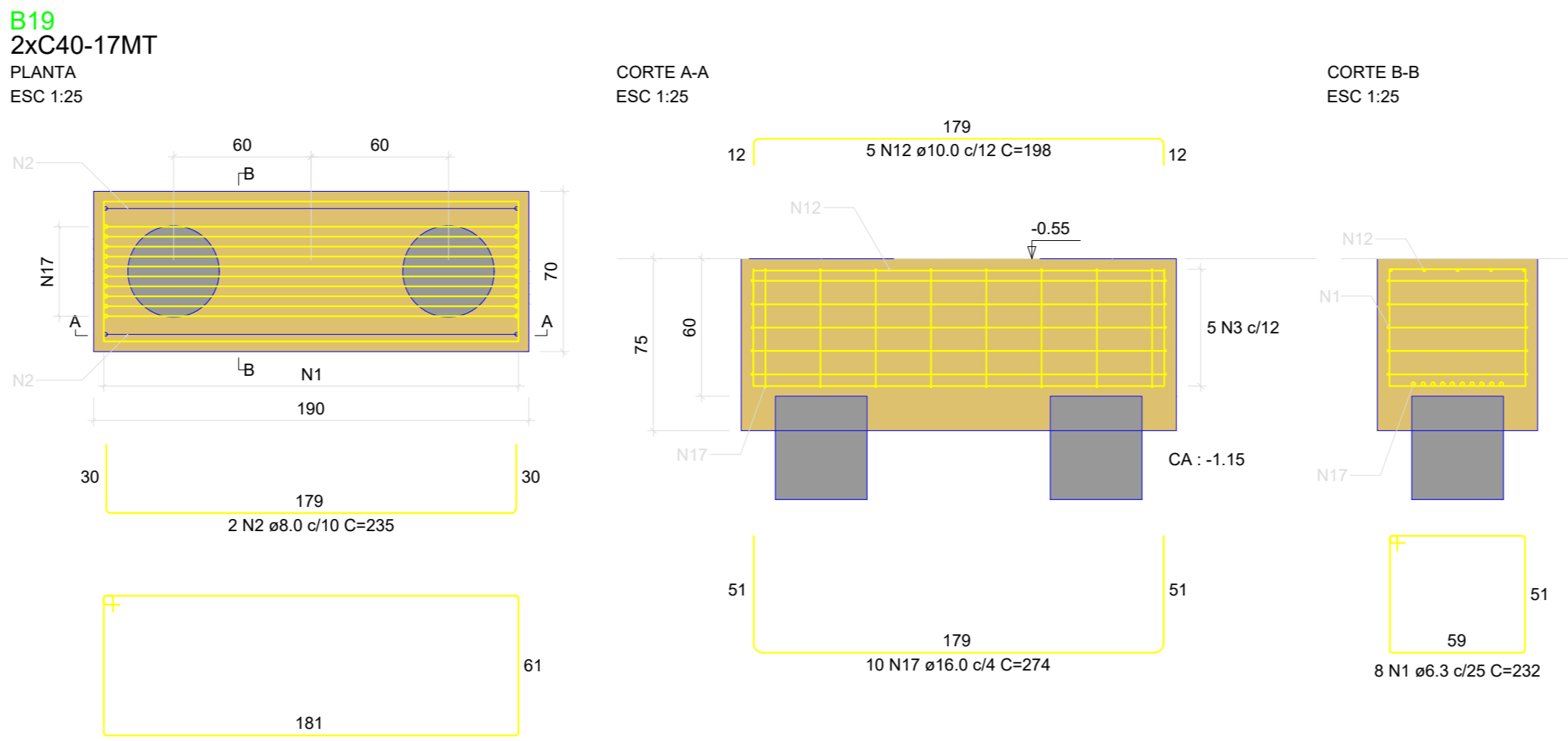

HISTÓRICO DE REVISÕES/ADEQUAÇÕES

Nº da Revisão	Descrição	Responsável	Data
RE00	Entrega inicial dos Projetos	Eng. Lucas	28/07/2025
RE01	Revisão detalhamento de escadas/ quadro de resumo de aço de paredes de concreto	Eng. Lucas	22/09/2025

PROJETO EXECUTIVO

Os projetos referentes ao Processo SEI Nº 2025202000085, encontram-se dentro das normas e exigências da Secretaria de Estado da Infraestrutura - SEINFRA, tendo sido elaborado por profissionais habilitados.

SPOO - SUPERINTENDÊNCIA DE PROJETOS E ORÇAMENTOS DE OBRAS

GEP - GERÊNCIA DE PROJETOS

SEINFRA
Secretaria de Estado
da Infraestrutura

GOVERNADOR
GOIÁS
O ESTADO QUE DÁ CERTO

EDIFÍCIO THE PRIME TAMANDARÉ OFFICE
Rua 5, Nº 691 – 23º andar, Setor Oeste, Goiânia-GO – CEP 74.115-060

FUNDAÇÃO EM CONCRETO ARMADO

RUA 26, 513-561 - AV. UNIVERSITÁRIA, 1750 - SETOR LESTE UNIVERSITÁRIO, CEP 74605-010, GOIÂNIA-GO

ESCOLA DO FUTURO DO ESTADO DE GOIÁS EM
ARTES BASILEU FRANÇA

BLOCO 4 - DETALHAMENTO DE BLOCOS

PROPRIETÁRIO

SECRETARIA DO ESTADO DE DESENVOLVIMENTO E INOVAÇÃO CNPJ 21.652.711/0001-10

AUTOR DO PROJETO

ENG. CIVIL LUCAS SOUSA ROCHA - CREA 1019323337-D-GO

TIPO DE PROJETO

EXECUTIVO

CORTEZOS

DETALHAMENTO DE BLOCOS

ÁREA DO TERRENO ORIGINAL	DESENHO	DATA	ESCALA	FOLHA
9.403,80m²	LUCAS	25/07/2025	INDICADA	
ÁREA TOTAL CONSTRUIDA	NOME ARQUIVO	FORMATO IMPRESSÃO		
4.087,21m²	001-EST-BAS-BL4-REV01	FOLHA AD		06/43

IMPORTANTE
- Este projeto não pode ser usado sem a autorização do autor.
- A área da construção, verifique a compatibilidade com os demais projetos complementares.
- Conforme a Lei 13.176/2016, este contrato não poderá ser repassado ou alienado por terceiros sem autorização.